Max Reger, Opus 115, Episoden - Klavierstücke für grosse und kleine Leute, Heft I - 1910 Ed. Bote & G. Bock, Berlin
www.rowy.net
2009

Herrn Justizrat Dr. Josef Schumacher zugeeignet.

Aufführungsrecht vorbehalten.

„Episoden."

Klavierstücke

für große und kleine Leute.

Max Reger, Op. 115.
Heft I.

1.

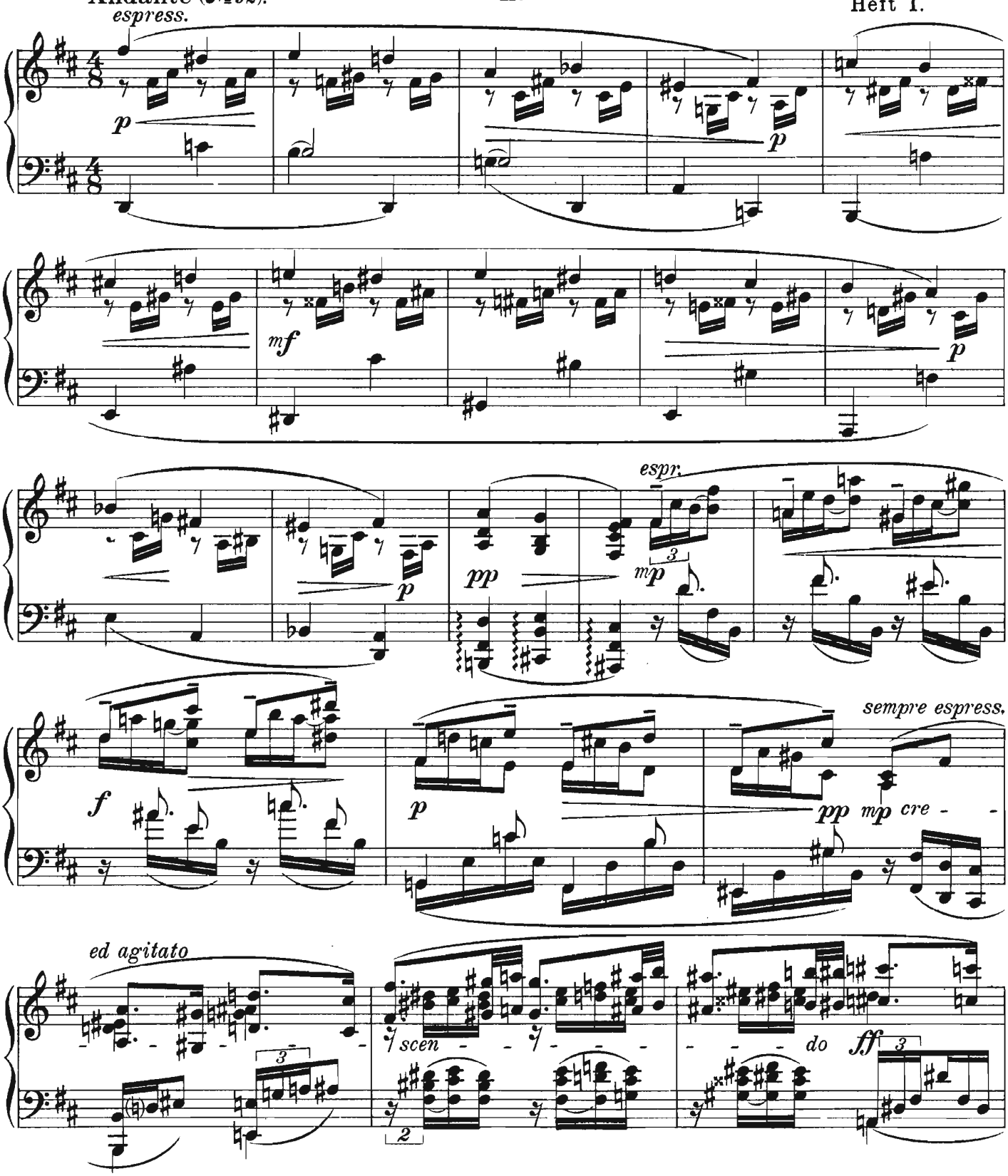

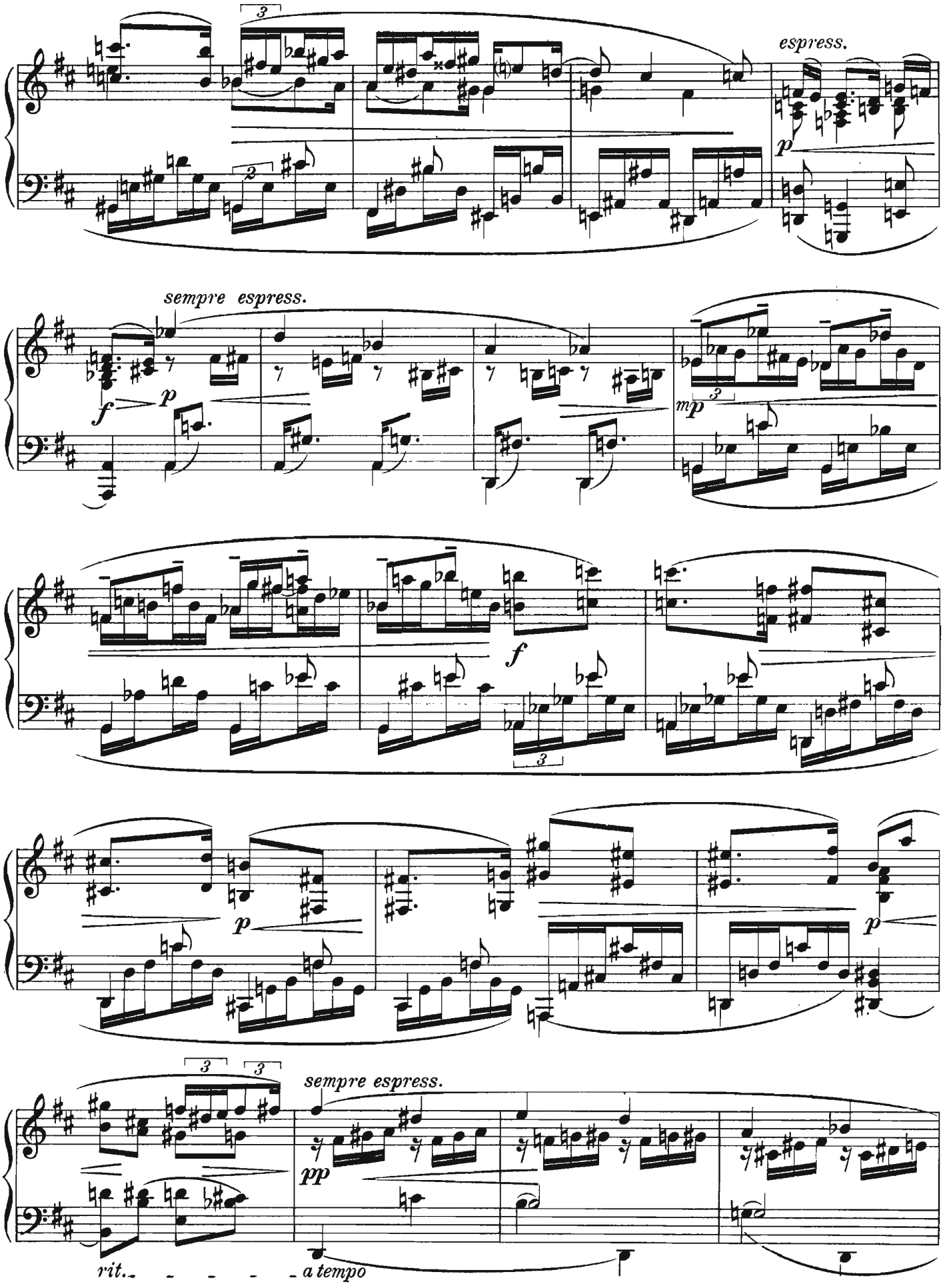
espress.
p
sempre espress.
f
p
mp
f
p
p
sempre espress.
pp
rit.
a tempo

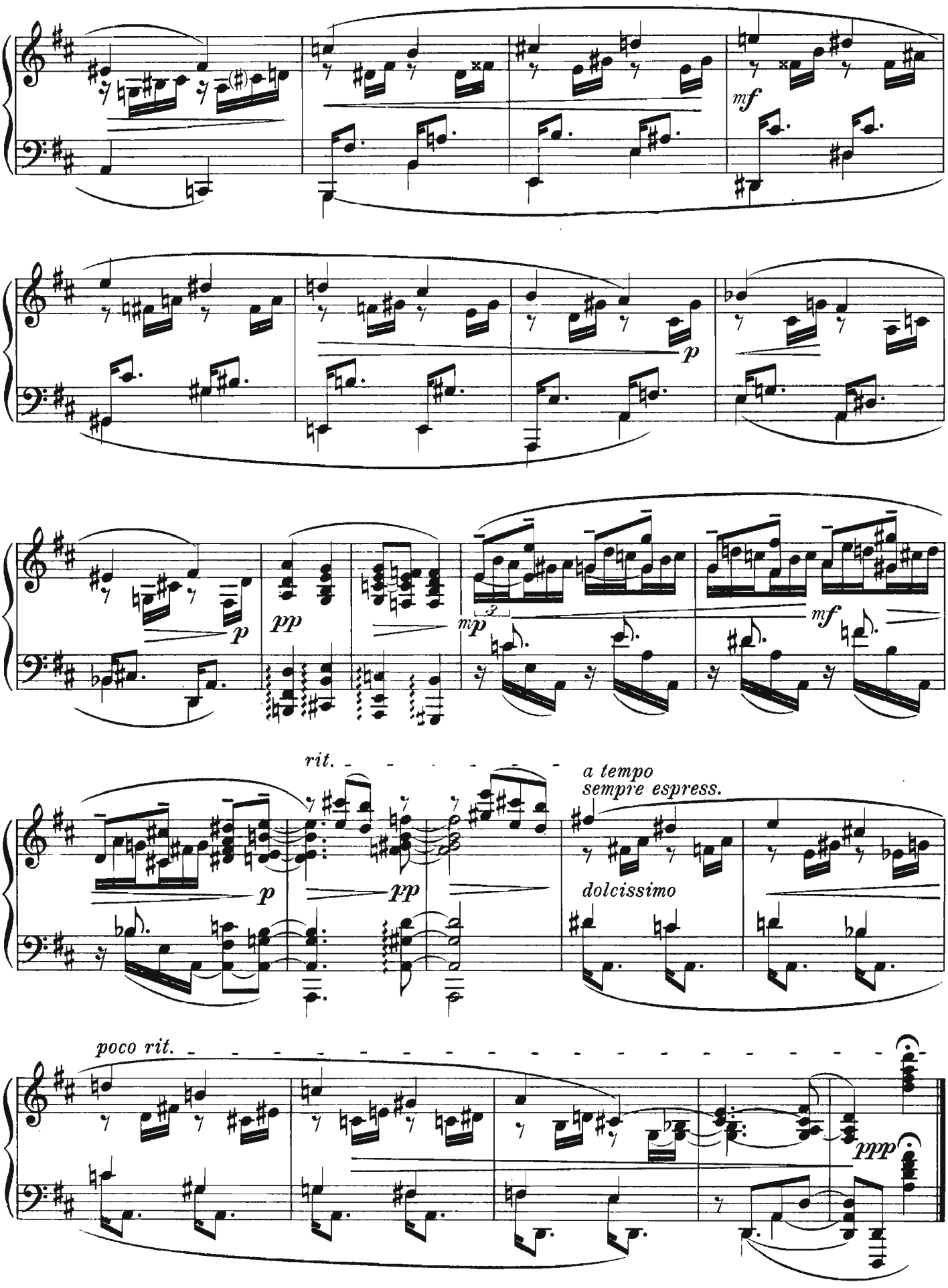
mf
p
p
pp
mp
mf
rit.
a tempo
sempre espress.
p
pp
dolcissimo
poco rit.
ppp