Cantiques et Motets, Populaires a l'unisson, avec accompagnement d'orgue ou d'harmonium - 1913
www.rowy.net
2010

QUE VOUS AI-JE FAIT, PEUPLE INGRAT QUE J'AIME ?

(Impropères du Vendredi Saint)

Paraphrase française de l'Abbé Eug. EVRARD
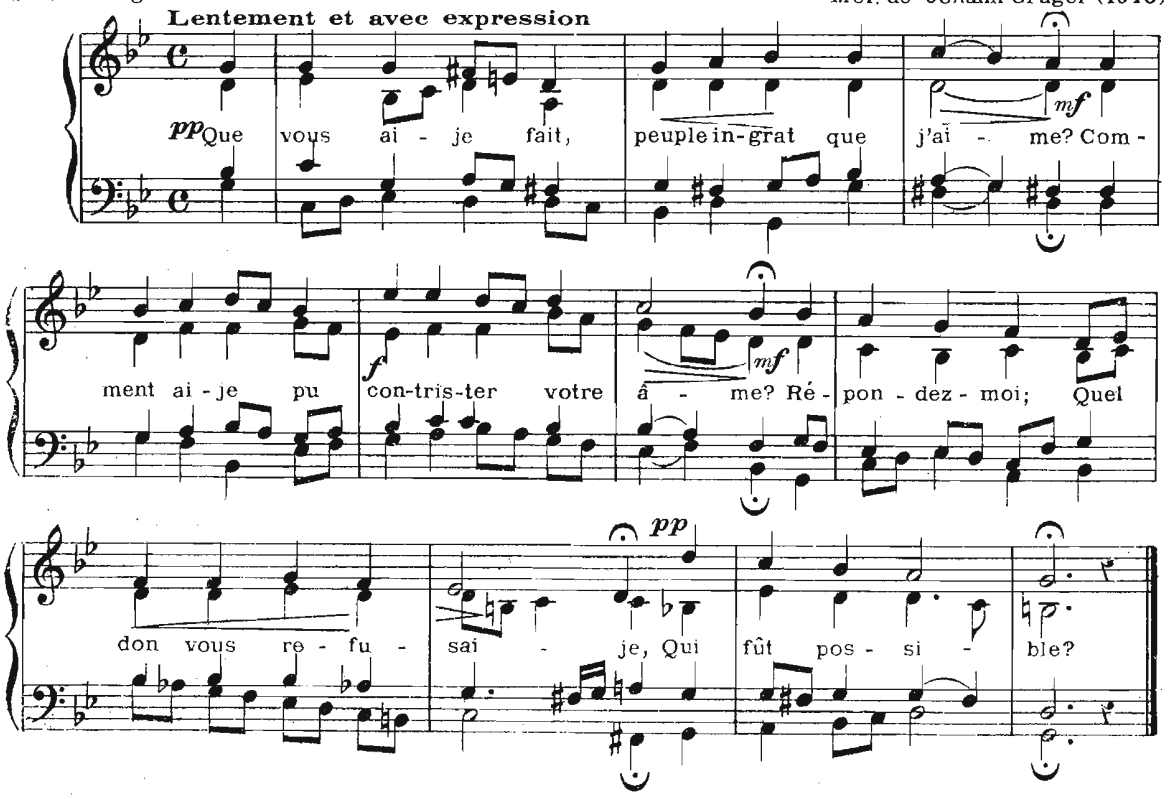
J. S. BACH (+ 1750)
Mél. de Johann Crüger (1640)